Załącznik Nr 1 do Regulaminu z dnia 08.01.2016 r.

Struktura organizacyjna Miejskiej Biblioteki Publicznej im. Józefa A. i Andrzeja S. Załuskich w Radomiu

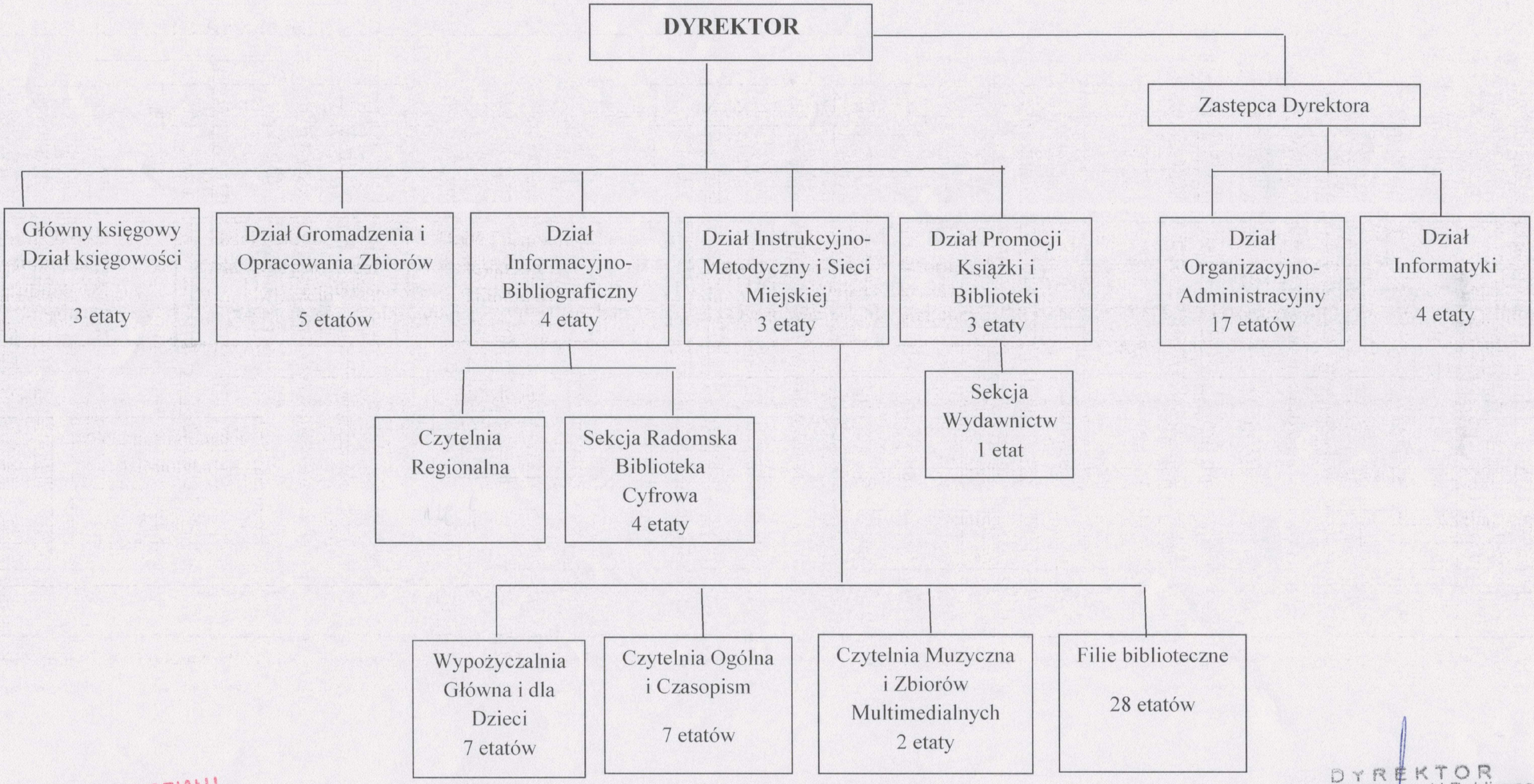

DYREKTOR WYDZIAŁU
Sebastian Równy

Z up. PREZYDENTA MIASTA
Karol Semik
WICEPREZYDENT MIASTA
10.02.16

PRZEWODNICZĄCA
Związku Zawodowego Pracowników przy MBP w Radomiu
Joanna Nagay

DYREKTOR
Miejskiej Biblioteki Publicznej
im. J.A. i A.S. Załuskich w Radomiu
mgr Anna Skubisz-Szymanowska